PREFEITURA MUNICIPAL
QUATRO BARRAS
JOIA RARA DO PARANÁ

FLUXOGRAMA DO REGIME DE ADIANTAMENTO – PRONTO PAGAMENTO
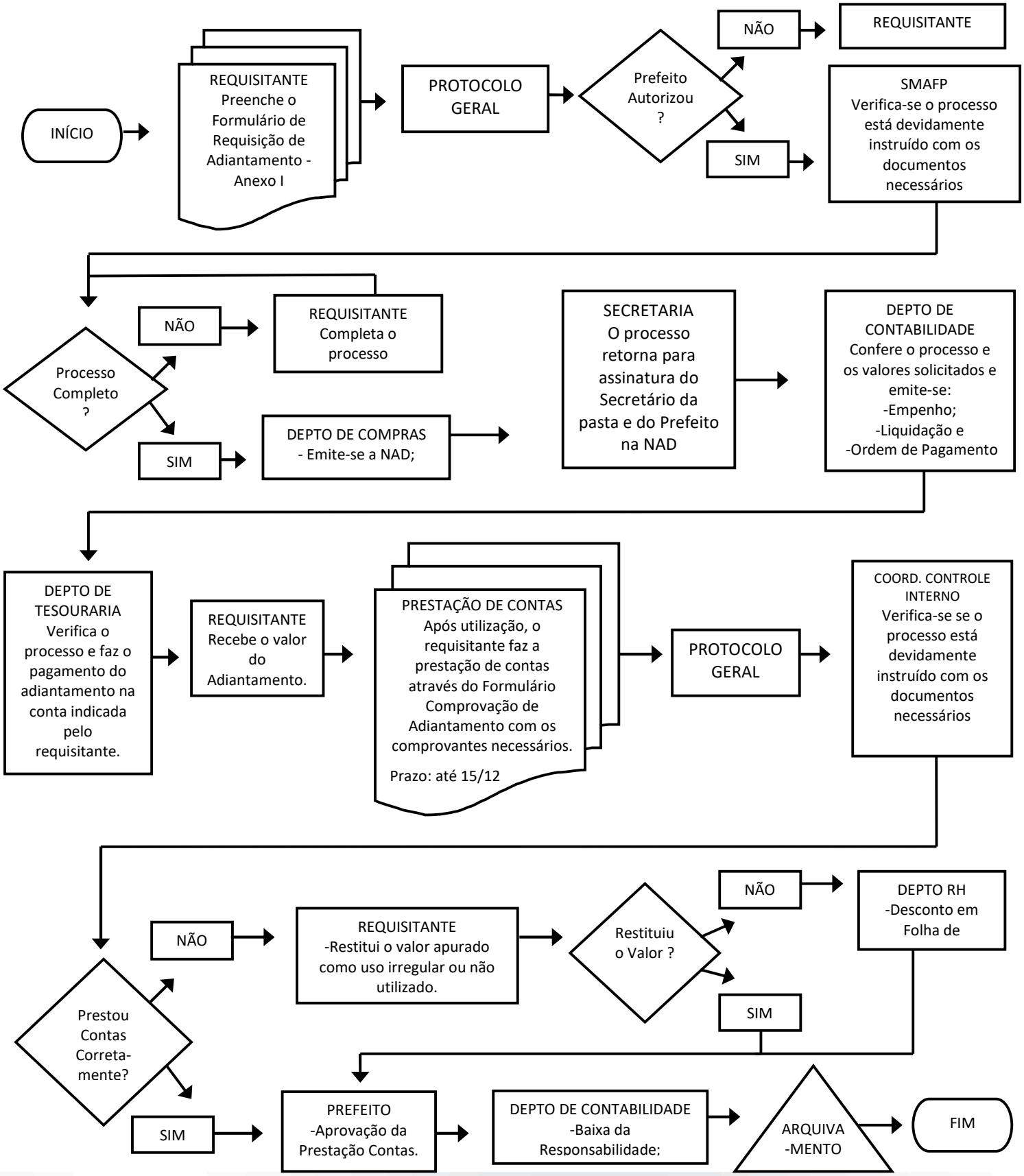
O referido fluxograma tem por base o Decreto Municipal nº 6009/2018 e suas alterações.