

ANEXO II – MANUAL DE EMISSÃO DE NOTA DE EMPENHO (USO EXCLUSIVAMENTE INTERNO) - Versão 1.0

CRIAÇÃO DE UM NOVO EMPENHO

1. Acessar o Sistema de Administração Financeira Municipal – ELOTECH (Plataforma WEB) <https://acesso.quatrobarras.eloweb.net/software/html5.html>

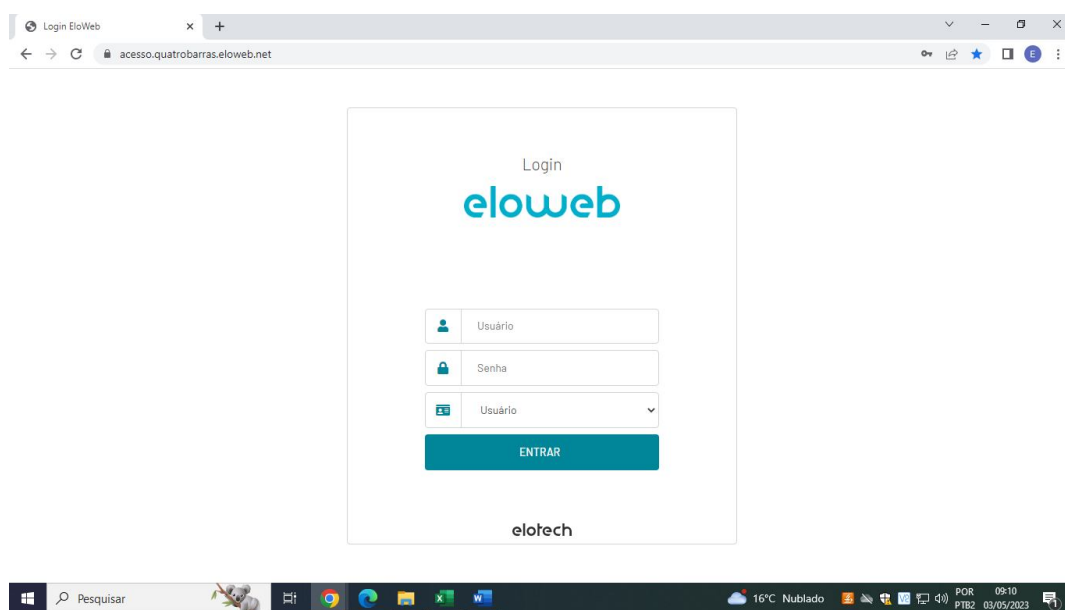

Para ter acesso ao Sistema o usuário deverá preencher os seguintes campos:

- a) Código, digitar o número do CPF do usuário
 - b) Senha, digitar a senha
 - c) Clicar em ENTRAR
2. Acesso a transação de inclusão de Nota de Empenho:

Há três maneiras para acessar a transação de inclusão de nota de empenho, são elas:

2.1 Conforme demonstrado na imagem abaixo, no lado esquerdo da tela o usuário acessará MENU GERAL CONTABIL / ORÇAMENTÁRIO / EMPENHO / NOTA DE EMPENHO /NOVA NOTA DE EMPENHO

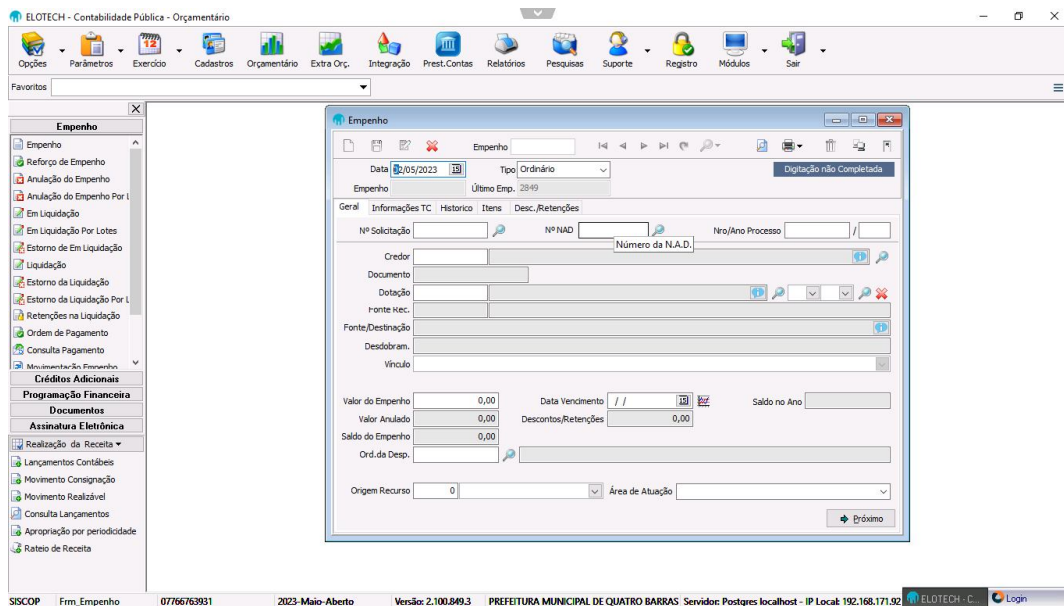

2.2 A outra maneira de acessar a transação para incluir empenho é digitar EMPENHO, conforme destacado na imagem abaixo, no lado esquerdo da tela.

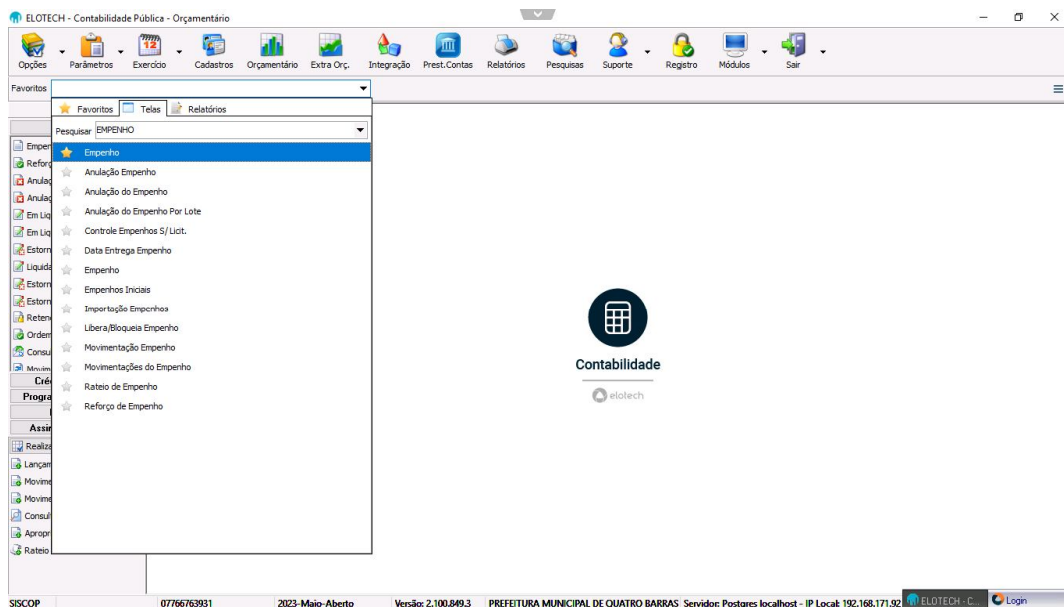

2.3 A outra maneira de acessar a transação para incluir empenho é clicar com o mouse com botão direito e selecionar a opção Empenho.

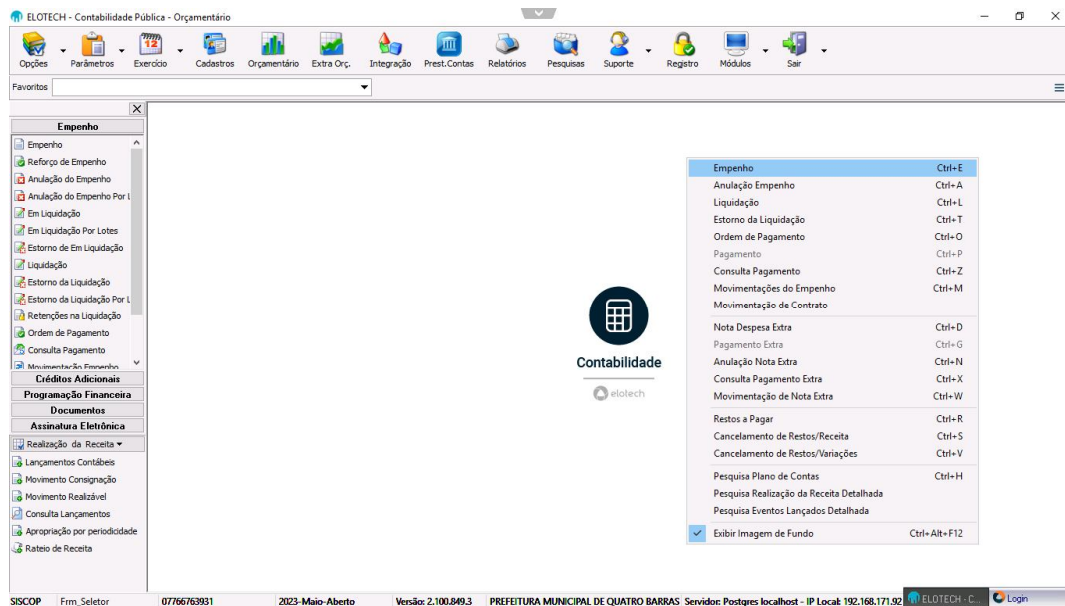

3. Inclusão da nota de empenho

DADOS GERAIS DA NOTA DE EMPENHO

- 3.1 Aos dados gerais da nota de empenho são: Data de emissão, tipo, processo, valor, credor, histórico e itens.
- 3.2 O campo data de emissão é de preenchimento obrigatório e corresponde a data em que será contabilizada a inclusão do empenho;
- 3.3 O tipo é de Preenchimento obrigatório, devendo ser informado ordinário, estimativo ou Global.
- 3.4 O campo número do processo, canto direto da tela é de preenchimento obrigatório, será o processo que seu suporte a emissão do respectivo empenho
- 3.5 O campo valor é de preenchimento obrigatório, e será validado em relação ao valor total da lista de itens informado;
- 3.6 O campo credor é de preenchimento obrigatório, (cadastro realizado no sistema de Compras)
- 3.7 O campo informação TC é preenchimento obrigatório, é composto por: modalidade de licitação, número e ano, ID-Contrato, número e ano de Contrato.

3.8 Na tela apresentada o usuário deverá selecionar a opção de “Novo”, selecionar a data desejada e inserir o nº de NAD (gerado pelo sistema de Compras) com as informações Obrigatórias;

The screenshot displays the 'Empenho' (Commitment) form in the ELOTECH system. The interface includes a menu bar with options like 'Opções', 'Parâmetros', 'Exercício', 'Cadastros', 'Orçamentário', 'Extra Orç.', 'Integração', 'Prest.Contas', 'Relatórios', 'Pesquisas', 'Suporte', 'Registro', 'Módulos', and 'Sair'. The left sidebar shows a tree view of the system's modules. The main form area is titled 'Empenho' and contains the following fields and sections:

- Data:** 05/05/2023
- Tipo:** Ordinário
- Empenho:** Último Emp. 2849
- General Information:** Nº Solitação, Nº NAD, Nro/Ano Processo
- Financial Data:** Valor do Empenho (0,00), Valor Anulado (0,00), Saldo do Empenho (0,00), Data Vencimento, Descontos/Retenções (0,00), Saldo no Ano
- Other Fields:** Credor, Documento, Dotação, Fonte Rec., Fonte/Destinação, Desdobram., Vínculo, Origem Recurso (0), Área de Atuação
- Status:** Digitação não Completada

3.9 Após a conformação, abrirá na tela as informações trazidas na NAD, deverá observar os campos que dizem respeito aos dados orçamentários:

- Dotação;
- Natureza da despesa;
- Elemento da despesa;
- Fonte de recurso;

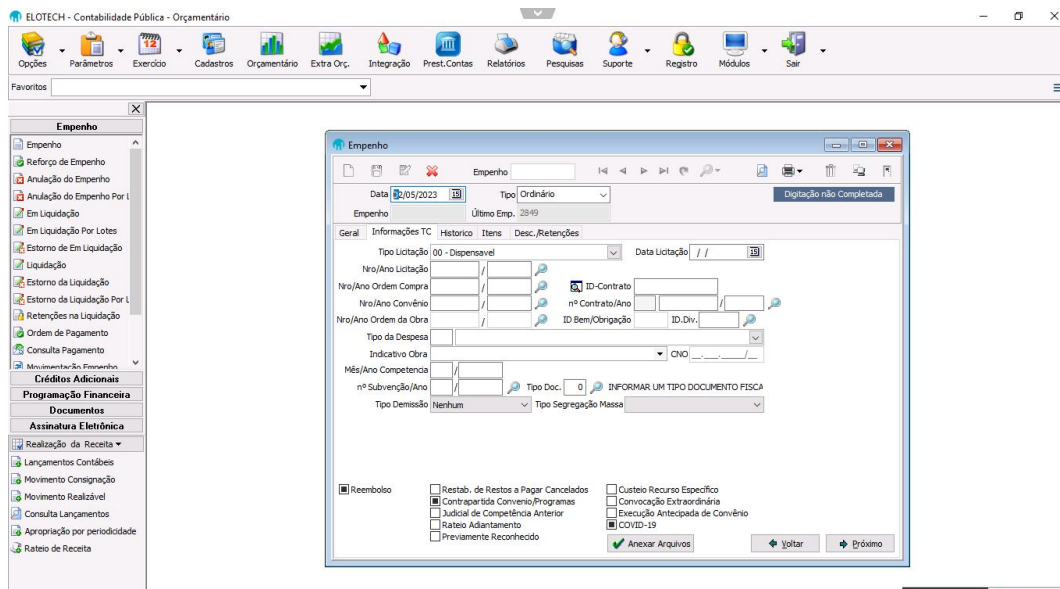

Empenho

Data: 05/2023 Tipo: Ordinário

Empenho: Último Emp.: 2849

General Information:

- Tipo Licitação: 00 - Dispensável
- Data Licitação: / / 20
- Nro/Ano Licitação: / /
- Nro/Ano Ordem Compra: / /
- Nro/Ano Convênio: / /
- Nro/Ano Ordem da Obra: / /
- Indicativo Obra: / /
- Mês/Ano Competência: / /
- nº Subvenção/Ano: / /
- Tipo Doc.: 0 INFORMAR UM TIPO DOCUMENTO FISCA
- Tipo Dessão: Nenhum
- Tipo Segregação Massa: / /

Checkboxes:

- Reembolso
- Restab. de Restos a Pagar Cancelados
- Custeio Recurso Específico
- Contrapartida Convênio/Programas
- Convocação Extraordinária
- Judicial de Competência Anterior
- Execução Antecipada de Convênio
- Rateio Adiantamento
- COVID-19
- Previamente Reconhecido
- Anexar Arquivos

Buttons: Voltar, Próximo

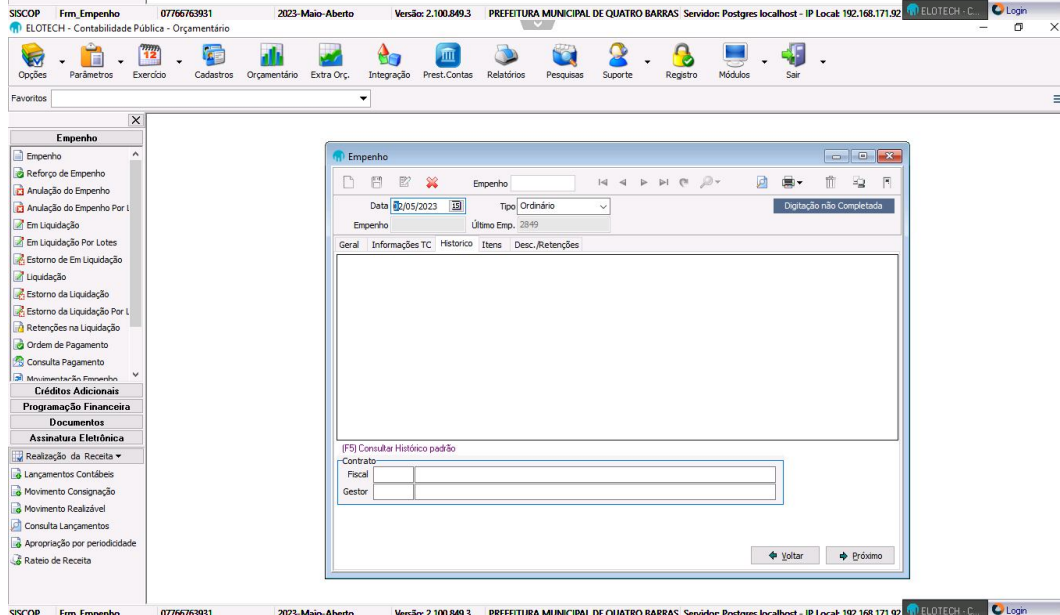

Empenho

Data: 05/2023 Tipo: Ordinário

Empenho: Último Emp.: 2849

General Information:

- Tipo Licitação: 00 - Dispensável
- Data Licitação: / / 20
- Nro/Ano Licitação: / /
- Nro/Ano Ordem Compra: / /
- Nro/Ano Convênio: / /
- Nro/Ano Ordem da Obra: / /
- Indicativo Obra: / /
- Mês/Ano Competência: / /
- nº Subvenção/Ano: / /
- Tipo Doc.: 0 INFORMAR UM TIPO DOCUMENTO FISCA
- Tipo Dessão: Nenhum
- Tipo Segregação Massa: / /

Checkboxes:

- Reembolso
- Restab. de Restos a Pagar Cancelados
- Custeio Recurso Específico
- Contrapartida Convênio/Programas
- Convocação Extraordinária
- Judicial de Competência Anterior
- Execução Antecipada de Convênio
- Rateio Adiantamento
- COVID-19
- Previamente Reconhecido
- Anexar Arquivos

Buttons: Voltar, Próximo

(F5) Consultar Histórico padrão

Contract Information:

- Contrato: / /
- Fiscal: / /
- Gestor: / /

3.10 Preenchidos os dados o usuário deverá confirmar as informações, após verificar as informações contidas dentro do processo físico em comparação as informações trazidas pelo sistema:

- Confirmar prazo de validade de Ata de registro de preço ou Contrato;
- Verificar valores unitários dos itens selecionados;

3.11 Observado todos os itens acima, e estando ok, deverá ser confirmado e salvo no disquete.

3.12 Logo após salvar, será encaminhado para impressão a Nota de empenho.

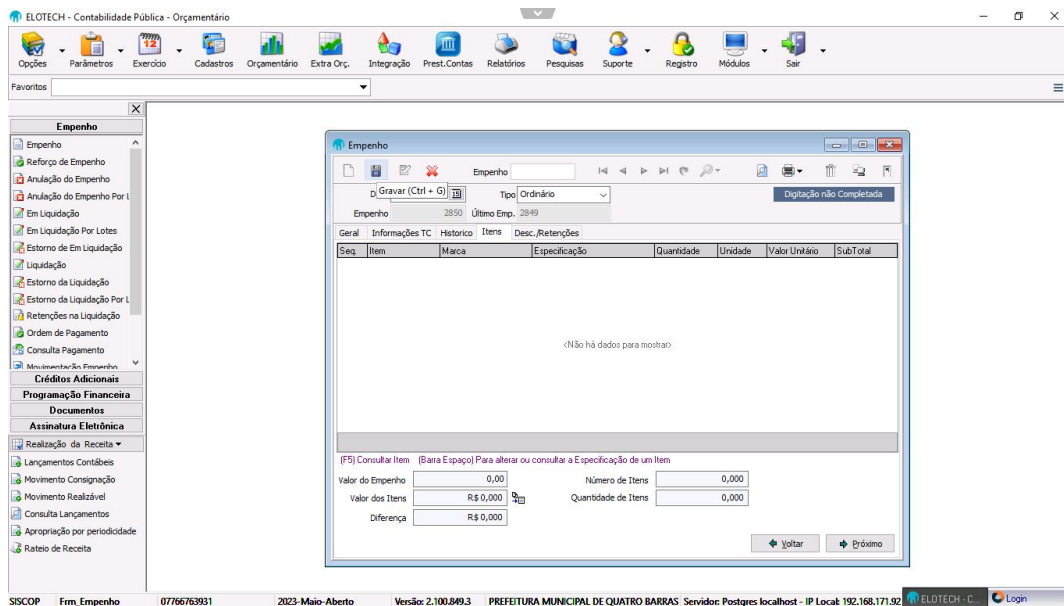

Empenho

Gravar (Ctrl + G) Tipo: Ordinário

Empenho: 2850 Último Emp.: 2849

Seq.	Item	Marca	Especificação	Quantidade	Unidade	Valor Unitário	SubTotal
<Não há dados para mostrar>							

Valor do Empenho: 0,00 Número de Itens: 0,000
 Valor dos Itens: R\$ 0,000 Quantidade de Itens: 0,000
 Diferença: R\$ 0,000

Botões: Voltar, Próximo

SISCOP Fm_Empenho 07766763931 2023-Maio-Aberto Versão: 2.100.849.3 PREFEITURA MUNICIPAL DE QUATRO BARRAS Servidor: Postgres localhost - IP Local: 192.168.171.92 ELOTECH - C. Login

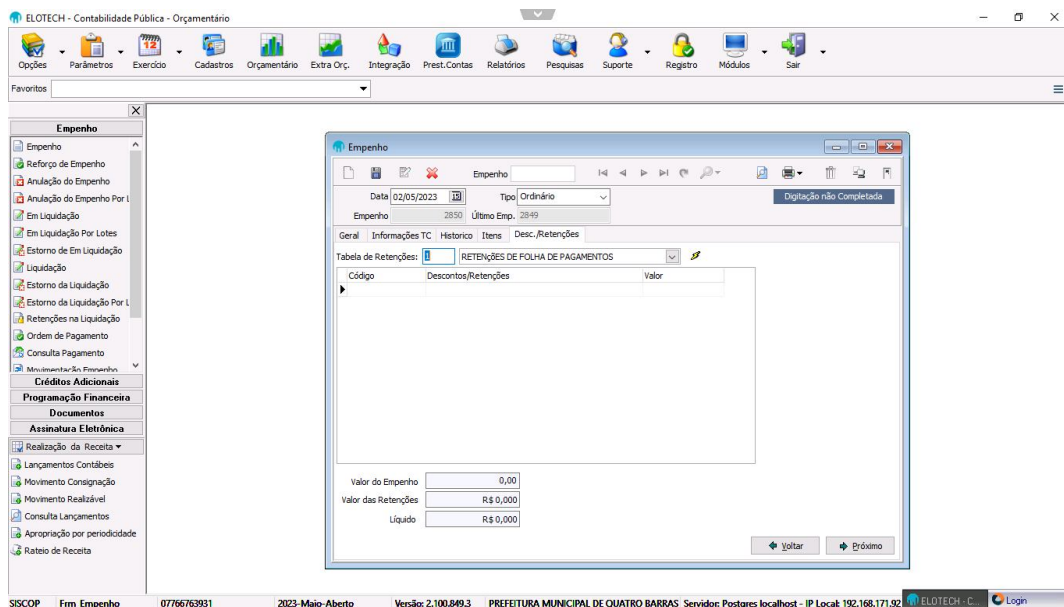

Empenho

Data: 02/05/2023 Tipo: Ordinário

Empenho: 2850 Último Emp.: 2849

Tabela de Retenções: RETENÇÕES DE FOLHA DE PAGAMENTOS

Código	Descontos/Retenções	Valor

Valor do Empenho: 0,00
 Valor das Retenções: R\$ 0,000
 Líquido: R\$ 0,000

Botões: Voltar, Próximo

SISCOP Fm_Empenho 07766763931 2023-Maio-Aberto Versão: 2.100.849.3 PREFEITURA MUNICIPAL DE QUATRO BARRAS Servidor: Postgres localhost - IP Local: 192.168.171.92 ELOTECH - C. Login

CONSULTAR E IMPRIMIR NOTA DE EMPENHO

4. MENU GERAL CONTABIL / ORÇAMENTÁRIO / EMPENHO / NOTA DE EMPENHO / lupa/ pesquisa geral
 No campo destacado na tela abaixo, digitar o número da nota de empenho e digitar pesquisar:
 Ao clicar em pesquisar aparecerá na tela o empenho que deseja consultar, conforme o número que foi digitado anteriormente.

PREFEITURA MUNICIPAL

QUATRO BARRAS

JOIA RARA DO PARANÁ

ELOTECH - Contabilidade Pública - Orçamentário

Opções Parâmetros Exercício Cadastros Orçamentário Extra Orc. Integração Prest.Contas Relatórios Pesquisas Suporte Registro Módulos Sair

Favoritos

Empenho

- Empenho
- Reforço de Empenho
- Anulação do Empenho
- Anulação do Empenho Por Lotes
- Em Liquidação
- Em Liquidação Por Lotes
- Estorno de Em Liquidação
- Liquidação
- Estorno de Liquidação
- Estorno de Liquidação Por Lotes
- Retenções na Liquidação
- Ordem de Pagamento
- Consulta Pagamento
- Movimentação de Empenho

Créditos Adicionais

Programação Financeira

Documentos

Assinatura Eletrônica

- Realização da Receita
- Lançamentos Contábeis
- Movimento Consignação
- Movimento Realizável
- Consulta Lançamentos
- Apropriação por periodicidade
- Roteiro de Receita

Busca de Empenhos

Somente esse Empenho No Empenho

Empenhos do Exercício Todos Todos Emissão Somente a Pagar Consolidado
 Somente do Exercício 2022 A Processar Contabilizado Inicial / / 19 Somente a Pagar Consolidado
 Todos os Exercícios Processado Não Contabilizado Final / / 19 Final 31/12/2023 19 Somente a Pagar Consolidado

Ficha Emp: [] Vínculo Desp.

Empenho	Filho Avançado	Dig	Nro/Ano	Data	Valor	Anulações	Relporç	Cancelado Proc.	Liquidações	Retenções	Pagamentos	A Processar	Processado
S		1	2/2023	03/01/2023	77.463,35	0,00	0,00	0,00	77.463,35	0,00	77.463,35	0,00	
S		2	2/2023	03/01/2023	11.718,85	0,00	0,00	0,00	11.718,85	0,00	11.718,85	0,00	
S		3	2/2023	03/01/2023	50.097,94	0,00	0,00	0,00	50.097,94	0,00	50.097,94	0,00	
S		4	2/2023	03/01/2023	56.267,85	0,00	0,00	0,00	56.267,85	0,00	56.267,85	0,00	
S		5	2/2023	03/01/2023	39.908,10	0,00	0,00	0,00	39.908,10	0,00	39.908,10	0,00	
S		6	2/2023	03/01/2023	48.041,08	0,00	0,00	0,00	48.041,08	0,00	48.041,08	0,00	
S		7	2/2023	03/01/2023	307.093,82	0,00	0,00	0,00	307.093,82	0,00	307.093,82	0,00	
S		8	2/2023	03/01/2023	1.479,20	0,00	0,00	0,00	1.479,20	0,00	1.479,20	0,00	
S		9	2/2023	03/01/2023	115,00	0,00	0,00	0,00	115,00	0,00	115,00	0,00	
					2848	57.086.677,80	518.972,47	0,00	42.616.053,83	4.210.769,71	31.362.974,38	13.951.651,50	7.042,30

Totais Gerais Dotação Histórico Documentos

Anulação Parcial	Empenhado:	57.086.677,80	Relporç:	0,00	Liquidações:	42.638.126,06	Pagamentos:	31.678.229,84
Anulação Total	Anulado:	518.972,47	Estorno Relporç:	0,00	Estorno Liquidações:	22.072,23	Estorno Pagamentos:	315.255,46
Retenções	Cancelado Proc.:	0,00						
Não Contabilizadas	Emp. no Período:	56.567.705,33	Relor. no Período:	0,00	Liç. no Período:	42.616.053,83	Pag. no Período:	35.573.744,09
							A Pagar:	20.993.961,24

SISCOPE Fm_Empenho 07766763931 2023-Maio-Aberto Versão: 2.100.849.3 PREFEITURA MUNICIPAL DE QUATRO BARRAS Servidor: Postgres localhost - IP Local: 192.168.171.92 ELOTECH - C. Login

ELOTECH - Contabilidade Pública - Orçamentário

Opções Parâmetros Exercício Cadastros Orçamentário Extra Orc. Integração Prest.Contas Relatórios Pesquisas Suporte Registro Módulos Sair

Favoritos

Empenho

- Empenho
- Reforço de Empenho
- Anulação do Empenho
- Anulação do Empenho Por Lotes
- Em Liquidação
- Em Liquidação Por Lotes
- Estorno de Em Liquidação
- Liquidação
- Estorno de Liquidação
- Estorno de Liquidação Por Lotes
- Retenções na Liquidação
- Ordem de Pagamento
- Consulta Pagamento
- Movimentação de Empenho

Créditos Adicionais

Programação Financeira

Documentos

Assinatura Eletrônica

- Realização da Receita
- Lançamentos Contábeis
- Movimento Consignação
- Movimento Realizável
- Consulta Lançamentos
- Apropriação por periodicidade
- Roteiro de Receita

Empenho

Data: 03/01/2023 Tipo: Ordinário

Empenho: 2850

Nota de Empenho
Nota de Empenho (Assinatura Digital)

Gerar Informações TC Histórico Itens Desc./Retenções

Nº Solicitação: 1 NP NAD: 1 Nro/Ano Processo: / /

15164

Documento: 030022884300230034690710000

Dotação: 28 01000 RECURSOS LIVRES (Descentralizados)

Fonte Rec.: 1000 01000 RECURSOS LIVRES (Descentralizados)

Fonte/Destinação: 1.500.0000.0000 - Recursos Não Vinculados de Impostos

Desdobram.: AMORTIZAÇÃO DA DÍVIDA CONTRATUAL

Vínculo: 83 - PRINCIPAL DA DÍVIDA CONTRATUAL RESGATADO

Valor do Empenho: 77.463,35 Data Vencimento: / / 19 Saldo no Ano: 2.400.000,00

Valor Anulado: 0,00 Descontos/Retenções: 0,00

Saldo do Empenho: 77.463,35

Ord. da Desp.: 29 931.812.569-00/VIVIANE SAUTNER BERNARDI

Origem Recurso: 1 Ordinário Área de Atuação: 14 - Outras Aplicações

Próximo

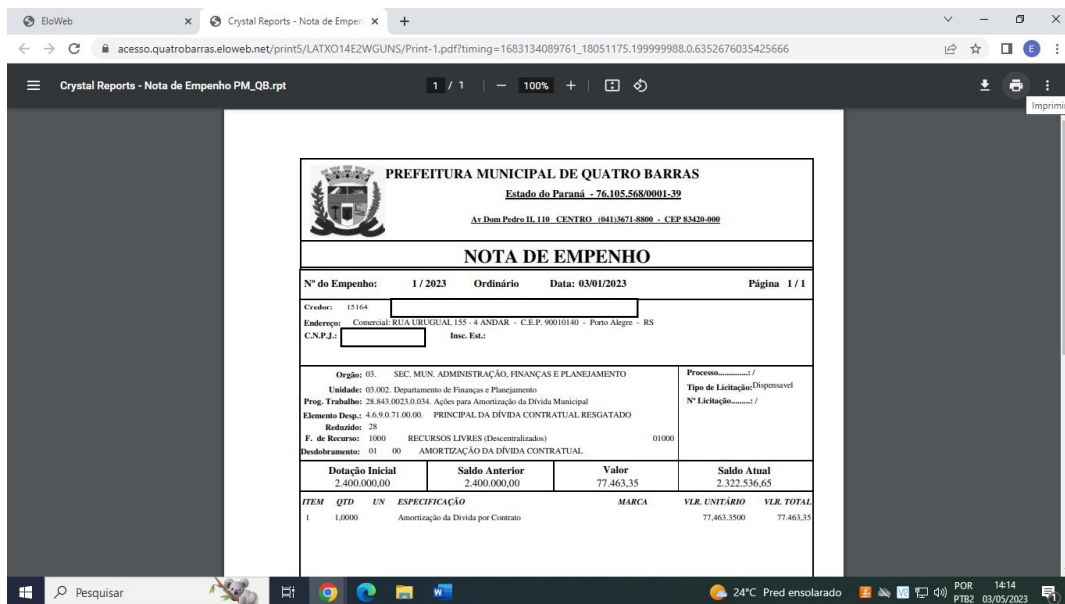

COMO ANULAR NOTA DE EMPENHO

5. MENU GERAL CONTABIL / ORÇAMENTÁRIO / EMPENHO / ANULAÇÃO DE EMPENHO

Clicar em “novo”, informar o número do empenho que será anulado, com data, o respectivo valor o tipo de estorno e o motivo, carregar os itens do Empenho que deseja anular e posteriormente deverá ser salvo.

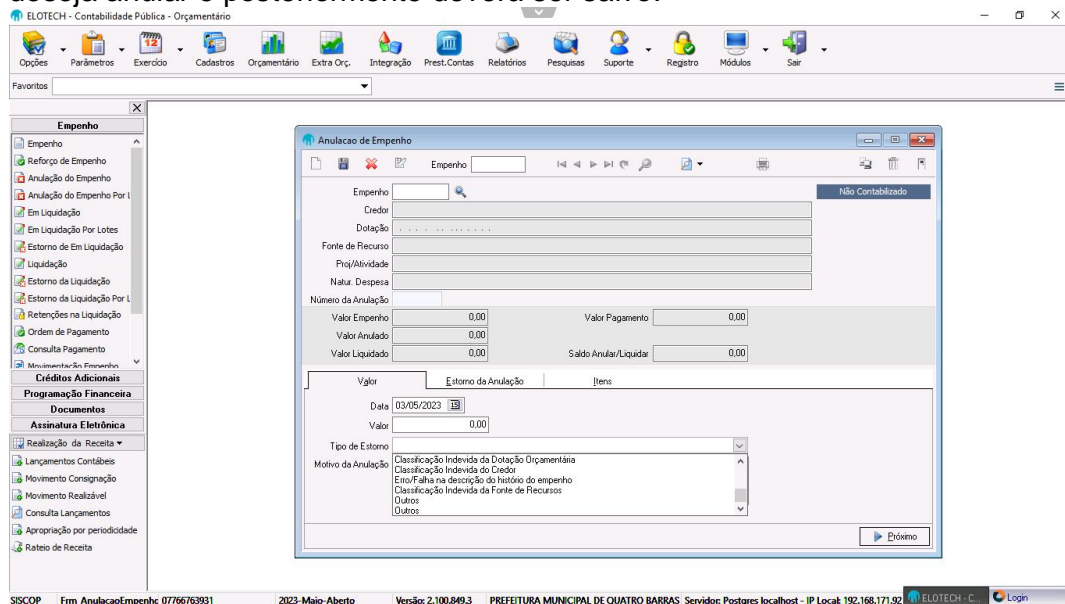

ELOTECH - Contabilidade Pública - Orçamentário

Opções | Parâmetros | Exercício | Cadastros | Orçamentário | Extra Orc. | Integração | Prest.Contas | Relatórios | Pesquisas | Suporte | Registro | Módulos | Sair

Favoritos

Empenho

- Empenho
- Refugo de Empenho
- Anulação de Empenho
- Anulação do Empenho Por L
- Em Liquidação
- Em Liquidação Por Lotes
- Estorno de Em Liquidação
- Liquidação
- Estorno de Liquidação
- Estorno de Liquidação Por L
- Retenções na Liquidação
- Ordem de Pagamento
- Consulta Pagamento
- Ministrando do Empenho

Créditos Adicionais

Programação Financeira

Documentos

Assinatura Eletrônica

- Realização da Receita
- Lançamentos Contábeis
- Movimento Consignação
- Movimento Realizável
- Consulta Lançamentos
- Apropriação por periodicidade
- Roteiro de Receita

Anulacao de Empenho

Empenho: Não Contabilizado

Credor:

Dotação:

Fonte de Recurso:

Proj/Atividade:

Natur. Despesa:

Número da Anulação:

Valor Empenho: Valor Pagamento:

Valor Anulado:

Valor Liquidado: Saldo Anular/Liquidar:

Valor		Estorno da Anulação		Itens			
Ordem	Item	Quantidade	Unidade	Especificação	Valor Unitário	Saldo	Valor Total
Não há dados para exibir							

SISCOM Fm_AnulacaoEmpenho: 07766763931 2023-Maio-Aberto Versão: 2.100.849.3 PREFEITURA MUNICIPAL DE QUATRO BARRAS Servidor: Postgres localhost - IP Local: 192.168.171.92 ELOTECH - G Login